

2025.02.14 改訂

# 旅行会社様 一般団体用 おべんとうメニュー

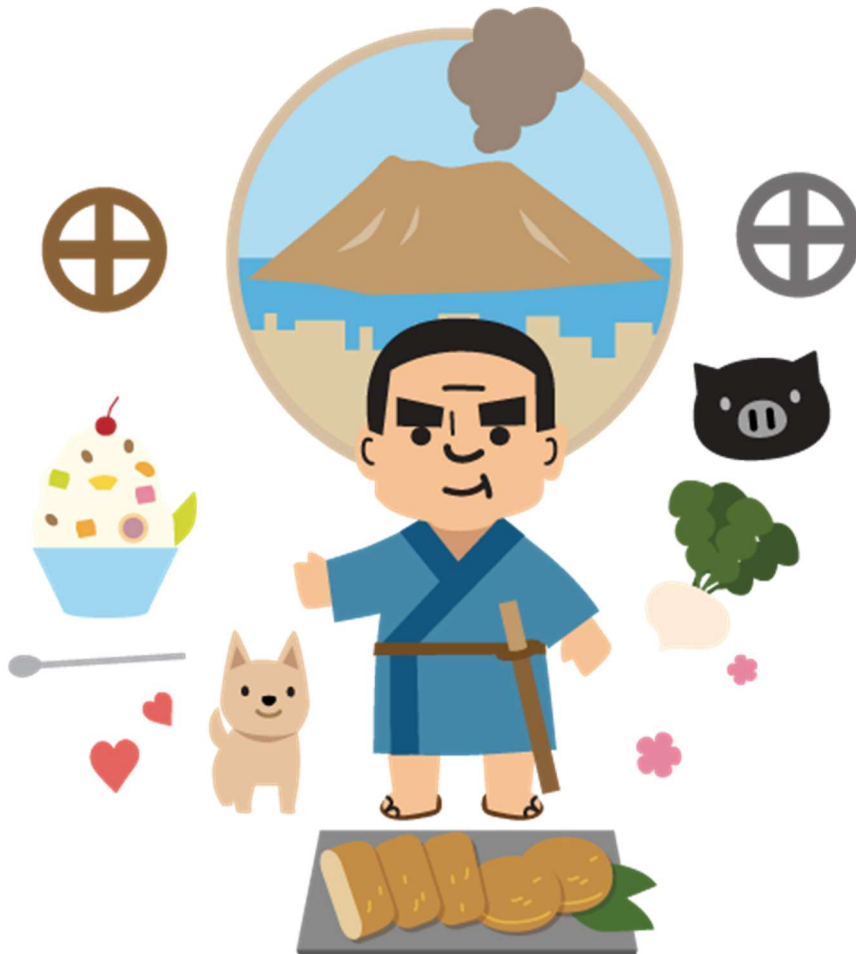

  **明和食品**

明和食品

検索

TEL: 099-243-7117

FAX: 099-243-8245

住所: 鹿児島市岡之原町4442-5



(営業時間 8:30~17:30)

## 予約に関するご案内

### ■予約方法

- ・「お弁当申込書」にて FAX でお申込ください。
- ・ご利用日の**3日前まで**にお申込ください。
- ・ご予約は、原則**1件あたり 30,000円以上**でお願い致します。  
※鹿児島市内（桜島・喜入を除く）は 10,000円程度から配達可能です。
- ・貸切バスでの行程中に途中で積込の場合は、必ず**旅行日程表**をお送りください。

### ■予約の変更・取消

- ・ご予約の変更はご利用日の**前日午前中まで**にお願い致します。
- ・ご利用日**当日**の変更・取消はお受け致しかねます。
- ・ご予約の**取消はご利用日の前々日**までにお願い致します。

### ■食物アレルギーの対応

教育旅行用パンフレットにアレルギーに配慮したお弁当等をご用意しておりますので、そちらをご利用ください。個別の対応は致しかねます。

## お届け可能地域

料金に応じ、鹿児島県内全域に配達致します。（離島等、一部配達不可地域がございます。）

- ・鹿児島市内及び近郊のご指定場所
- ・鹿児島空港（国内線・国際線各ターミナル内）

列車積込	鹿児島中央駅（九州新幹線・在来線各ホーム上及び駅コンコース）
空港	鹿児島空港 出発旅客・・・ターミナル1F各航空会社 カウンター横指定引渡場所 到着旅客・・・貸切バス駐車場（バス積込） ※離島へ又は離島からの乗継便をご利用の場合は、 添乗員又は代表幹事の方が一旦出ていただいた上でのお渡しとなります。 弊社のセキュリティエリアへの立入はできません。
鹿児島市内	鹿児島中央駅・・・西口貸切バス駐車場（バス積込） 鹿児島水族館・・・団体入口付近 平川動物公園・・・正面入口横チケット売場付近 各公共ホール・・・ホール内ロビー・ホワイエ
埠頭	本港北埠頭・・・奄美第二航路（喜界～名瀬～古仁屋～辺土野～知名） 本港南埠頭・・・種子島・屋久島行フェリー航路、三島・十島航路 本港南埠頭高速船ターミナル・・・種子島・屋久島行高速船 （トッピー・ロケット）航路 新港埠頭・・・奄美～沖縄航路（名瀬～亀徳～和泊～与論～那覇）

- ・上記以外の場所へのお届けやご不明な点がございましたら、お気軽にお問い合わせください。

お弁当申込書 FAX:099-243-8245

※申込書は WEB から word 形式でのダウンロードも可能です

明和食品株式会社 宛  
〒891-1201  
鹿児島市岡之原町 4442-5  
TEL : 099-243-7117  
FAX : 099-243-8245

<注文者様情報>

会社・支店名 :

ご担当者名 :

住所 :

TEL :

FAX :

納品月日	月 日 ( 曜日 )	納品時間	: (24 時制)		
フリガナ	お弁当 (○印をつけてください)				
団体名	( 朝食 ・ 昼食 ・ 夕食 )				
	人員	お客様	添乗員	乗務員	合計
注文商品	お飲み物 ・紙パック茶(100 円) ・ペットボトル茶(150 円) (○を付けてください)			本	
	お一人様あたり代金			円	
配達場所	貸切バスご利用の際はバス会社名をお知らせください。				
添乗員名 :	代表幹事名 :				
携帯電話 :	携帯電話 :			地図:有・無	
支払方法	(○印をつけてください) 当日現金 ・ 当日クーポン (当社契約のクーポンに限る) ※原則軽減税率 8% 対象です。特にクーポン発行時ご注意ください。				
特記事項					

弊社回答欄

<一般団体用お弁当 一覧> 鹿児島県の郷土料理や食材、味付けを取り入れました



**MR-20** 高千穂峰 -たかちほのみね-  
2,100 円 (税込 2,268 円) 18.0cm×15.5cm×2 段  
熱量 837kcal たんぱく質 36g 脂質 31g  
炭水化物 104g 食塩相当量 4.7g  
特定原材料 7 品目：小麦・卵・乳・えび・かに

鹿児島県北部の名山「高千穂峰」の名を冠した  
お弁当です 豪華な 2 段折詰です



**MR-23** 赤松 -あかまつ-  
1,500 円 (税込 1,620 円) 27.5cm×18.0cm  
熱量 901kcal たんぱく質 37g 脂質 31g  
炭水化物 146g 食塩相当量 4.0g  
特定原材料 7 品目：小麦・卵・乳・そば

12 拵の仕切りにお料理を詰めました  
少しずつ色々な味をお楽しみいただけます



**MR-22** さくら自慢弁当  
1,600 円 (税込 1,728 円) 34.0cm×13.0cm  
熱量 750kcal たんぱく質 24g 脂質 20g  
炭水化物 120g 食塩相当量 4.0g  
特定原材料 7 品目：小麦・卵・乳

鹿児島県のシンボル「桜島」から名前をとりました  
プチ贅沢な折詰弁当です



**MR-24** 伊吹 -いぶき-  
1,200 円 (税込 1,296 円) 22.5cm×22.5cm  
熱量 668kcal たんぱく質 33g 脂質 16g  
炭水化物 147g 食塩相当量 4.3g  
特定原材料 7 品目：小麦・卵・乳・そば

9 拵の仕切りに 3 色のご飯など、  
彩り良く食材を盛り付けました



**MR-26** 薩摩鶏めし弁当

800 円 (税込 864 円) 18.0cm×12.0cm

熱量 651kcal たんぱく質 23g 脂質 14g

炭水化物 111g 食塩相当量 1.9g

特定原材料 7 品目：小麦・卵

鹿児島で親しまれてきた「鶏めし」のお弁当  
です 郷土料理「ガネ」も入っています



**MR-25** 金木犀 -きんもくせい-

900 円 (税込 972 円) 24.0cm×16.5cm

熱量 730kcal たんぱく質 22g 脂質 20g

炭水化物 116g 食塩相当量 3.2g

特定原材料 7 品目：小麦・卵

郷土料理「鶏めし」を入れた幕の内弁当です  
鹿児島の味をお楽しみください

お弁当のご予約は、利用日の3日前  
までにお願ひします  
都合により食材や容器等が変更になる  
場合がございます

上記のほか、教育旅行用弁当も各種取り  
揃えております。詳しくは教育旅行用パン  
フレットをご覧ください。